

Animations Vacances de printemps

Accueil de Loisirs pour les 3/12 ans

Semaine du 13 au 17 avril 2026 : "Le réveil de la nature"

Semaine du 20 au 24 avril 2026 : "A vos baskets, prêts, partez !"



**COMMUNES DE BUHL, LAUTENBACH,
LAUTENBACH-ZELL, LINTHAL, MURBACH**
Avec la participation de :



DIRECTION RÉGIONALE
DE LA JEUNESSE,
DES SPORTS ET DE LA
COHÉSION SOCIALE

Informations générales

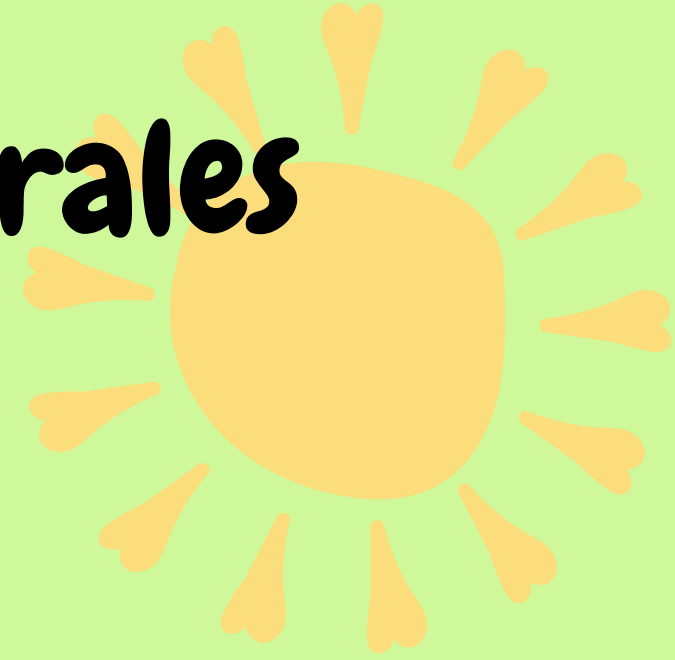

1. INSCRIPTIONS

LES INSCRIPTIONS SE FERONT UNIQUEMENT PAR MAIL

Elles débuteront le mardi 31 mars 2026 à partir de 20 Heures.

Age minimum de l'accueil : enfant de 3 ans et scolarisé à la date du centre.

Ce créneau concerne les habitants des 5 communes : Buhl, Lautenbach, Lautenbach-Zell, Linthal et Murbach.

Comment ça se passe ?

Envoyez nous un mail dès 20H le mardi 31 mars 2026. Attention les mails reçus avant 20H ne seront pas validés. Pensez à vérifier que votre mail soit bien parti de votre boîte d'envoi ! Ce mail doit contenir tous les documents demandés ci-dessous. Seuls les dossiers complets seront acceptés.

- Les inscriptions seront validées dans l'ordre d'arrivée des mails (l'heure faisant foi) selon les places encore disponibles. Il n'est pas nécessaire de nous appeler pour confirmation.

- Un mail de notre part, le mercredi 1er avril 2026, dans la journée, vous confirmera l'inscription de votre enfant et le montant exact à régler.

- Le règlement devra se faire soit le mercredi 1er avril 2026 de 14H à 17H, soit le jeudi 02 avril entre 8H30 et 18H30. Les chèques sont à privilégier, à libeller à l'ordre du Trésor Public et à déposer dans la boîte aux lettres du périscolaire ou au bureau. Les règlements en espèces (faire l'appoint : pas de monnaie rendue) doivent se faire directement au bureau du périscolaire.

- Sans règlement de votre part, la place de votre enfant sera réattribuée dès le jeudi soir.

Pensez à rester joignable toute la journée du mercredi. Nous n'hésiterons pas à vous appeler en cas de doute ou si certains jours demandés sont complets.

Pour les autres familles hors Buhl, Murbach, Lautenbach, Schweighouse, Lautenbach-Zell, Linthal : les inscriptions se feront directement dans les locaux du périscolaire dès le jeudi 02 avril de 8H30 à 18H (selon les places disponibles)

Documents à fournir dans le mail d'inscription :

- La fiche d'inscription COMPLETE
- La fiche des autorisations parentales COMPLETE
- La fiche sanitaire. Si votre enfant est inscrit au périscolaire cette année ou est venu l'été 2025, nous la possédons déjà.
 - L'avis d'imposition 2025 (sur les revenus de l'année 2024).
- Bons CAF : nous préciser dans votre mail si vous êtes bénéficiaires des bons CAF, le montant si vous le connaissez et si vous souhaitez les utiliser.
- Une copie de votre avoir si vous en possédez un Aucune inscription et réservation par téléphone ne pourra être prise en compte.



2. TARIFS ET REGLEMENT (voir grille tarifaire ci-jointe)

Le paiement devra être fait dès confirmation de notre part de l'inscription de votre enfant. Le règlement devra impérativement être déposé dans la boîte aux lettres ou au bureau du périscolaire le mercredi 1er avril (après-midi) ou le jeudi 02 avril 2026. Passé ce délai, les places seront réattribuées. Privilégiez le règlement par chèque. Les chèques sont à libeller à l'ordre du Trésor Public. Les bons CAF et les chèques vacances sont acceptés (pas de monnaie rendue pour ce type de paiement). Nous ne prenons pas les chèques CESU.

Les justificatifs et attestations sont à demander lors de l'inscription et seront délivrés en fin de séjour. Attention, pas de duplicata fourni ultérieurement. Si pour une raison d'ordre majeur ou si le nombre d'inscriptions devait s'avérer insuffisant pour permettre le déroulement de l'animation, la somme versée sera remboursée. Dans tous les autres cas, elle restera acquise. **Remboursement sur certificat médical uniquement.** Toute inscription reste ferme et définitive. Seuls les enfants domiciliés dans les 5 communes peuvent bénéficier du tarif préférentiel. Si vous souhaitez inscrire votre enfant uniquement pour le jour de la sortie, cette inscription sera sous réserve des places disponibles ; priorité aux enfants inscrits sur plusieurs jours de la même semaine !

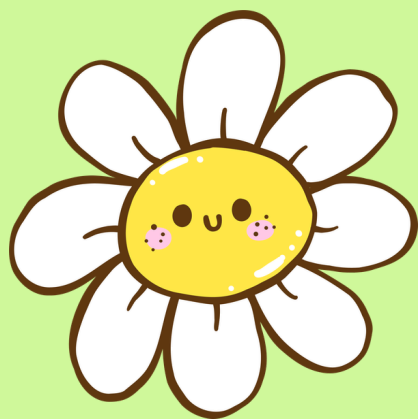

Tarifs accueil de loisirs : vacances printemps 2026 Un tarif journalier unique.

	5 COMMUNES (*)			Autres communes		
	T3	T2	T1	T3	T2	T1
Accueil de Loisirs Journée normale et sortie (Matin + Après-midi sans repas)	13,60 €	15 €	16,50 €	17 €	18,50 €	20,50 €
Accueil de Loisirs Demi-journée (Matin OU Après-midi)	9,10 €	10 €	11 €	11,40 €	12,55 €	13,80 €
Accueil de midi + repas	8,66 €	9,01 €	9,38 €	9,48 €	9,80 €	10,11 €

*Buhl, Murbach, Lautenbach, Schweighouse, Lautenbach-Zell, Linthal

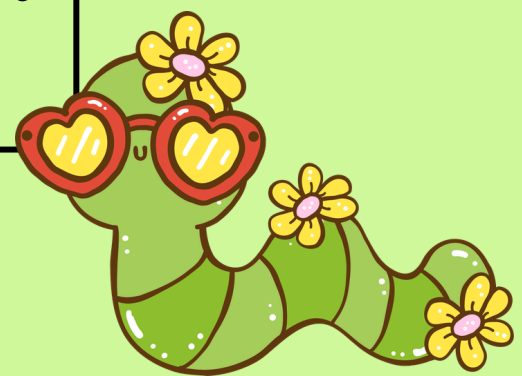

Tarifification pour l'Accueil de Loisirs

La tarification se fera en fonction des ressources familiales. Pour l'inscription de vos enfants, il est impératif de nous communiquer par mail l'avis d'imposition ou de non- imposition année 2025 (revenus 2024)

Voici la grille des barèmes du revenu fiscal de référence des familles :

R = revenus fiscal de référence figurant sur l'avis d'imposition 2025 sur le revenu 2024.

	T3 R inférieur à	T2 R ne dépassant pas	T1 R supérieur à
Famille 1 enfant	27 600 €	36 000 €	36 000 €
Famille 2 enfants	32 400 €	40 800 €	40 800 €
Famille 3 enfants et +	45 600 €	52 800 €	52 800 €

3. ASSURANCES

Les communes ont souscrit une assurance complémentaire couvrant la pratique des activités organisées. Cette assurance ne se substitue en aucune façon à celle des familles, tous les participants aux activités proposées dans cette brochure devant bénéficier d'une couverture sociale et d'une assurance responsabilité civile.

4. INFORMATIQUE ET LIBERTES

Les informations recueillies font l'objet d'un traitement informatique destiné à la gestion des accueils de loisirs de la commune de Buhl. La commune est seule destinataire des données qui ne peuvent être communiquées à un tiers. Elles sont conservées pour une période de 5 ans.

Conformément à la loi « informatique et libertés » du 06/01/1978 modifiée en 2004, vous bénéficiez d'un droit d'accès et de rectification aux informations qui vous concernent. Vous pouvez l'exercer en vous adressant à la Mairie de Buhl – Pôle Jeunesse – 72, rue du Florival – 68530 BUHL.

Vous pouvez également, pour des motifs légitimes, vous opposer au traitement des données vous concernant.

5. RENSEIGNEMENTS

ACCUEIL PERISCOLAIRE / 03 89 83 07 29

Site de la commune de Buhl : www.ville-buhl.fr rubrique pôle jeunesse / centre de loisirs

e-mail : lesptitspot.es.buhl@gmail.com

Fonctionnement de l'accueil de loisirs des groupes 3-5 ans et 6-12 ans.

Lieu : Pour les 3/12 ans : bâtiment du périscolaire – 8, rue de l'école – BUHL

Horaires : de 9H à 12H ou/et de 14H à 17H

Vous avez la possibilité d'inscrire votre enfant :

- à la journée complète : n'importe quel(s) jour(s) de la semaine
- à la demi-journée : n'importe quelle(s) demi-journée(s) de la semaine avec ou sans repas traiteur (pas de repas tiré du sac).

Accueil et surveillance : Possibilité d'accueil dès 7H45 et de garde de 17H à 18H.

Goûter : prévoir un goûter pour le matin (fruits/ légumes) et un goûter pour l'après-midi ainsi qu'une petite bouteille d'eau au nom de votre enfant, le tout dans un sac à dos.

Repas : La livraison des repas est assurée par « Gourmet service » à Soultz. Les commandes des repas se font à l'avance, un rajout de repas ne sera donc pas possible en cours de semaine.

Matériel : tout matériel abîmé ou perdu pourra faire l'objet d'un remplacement ou d'un remboursement.

Activités : chaque jour, l'équipe d'animation propose une palette d'activités parmi laquelle l'enfant fait son choix : sport, promenades, jeux, activités manuelles, d'éveil, d'expression...

Infos pratiques : Prévoir des vêtements et des chaussures adaptées à la météo et à l'extérieur.

Thèmes :

Semaine 1 : Du 13 au 17 avril 2026

“Le réveil de la nature”

Le printemps arrive... la nature se réveille, et nous aussi !

Viens explorer la faune et la flore à travers des activités ludiques et des découvertes passionnantes.

Entre jeux, ateliers créatifs et aventures au grand air, l'accueil de loisirs te réserve plein de surprises !

Judi 16 avril : SORTIE journée au Val du Pâtre : randonnée, jeux, pique-nique, bananes et chamallows au feu de bois.

Inscription à la journée : Merci de prévoir un sac à dos avec le pique-nique, les goûters et une gourde.

Pensez également à habiller vos enfants en fonction de la météo, avec une tenue confortable et des chaussures adaptées (baskets/chaussures imperméables).

Semaine 2 : Du 20 au 24 avril 2026

“A vos baskets, prêts, partez !”

À vos baskets... prêts... partez !

Viens te dépenser et t'amuser à travers des activités sportives pleines d'énergie.

Jeux, défis et esprit d'équipe t'attendent à l'accueil de loisirs pour bouger et partager de bons moments !

Judi 23 avril : SORTIE journée au parc de Lautenbach : Basket, handball, land'art, olympiades, jeux...

Inscription à la journée : Merci de prévoir un sac à dos avec le pique-nique, les goûters, et une gourde.

Pensez également à habiller vos enfants en fonction de la météo, avec une tenue confortable et des chaussures adaptées (baskets imperméables).

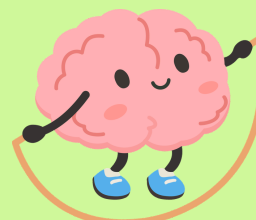
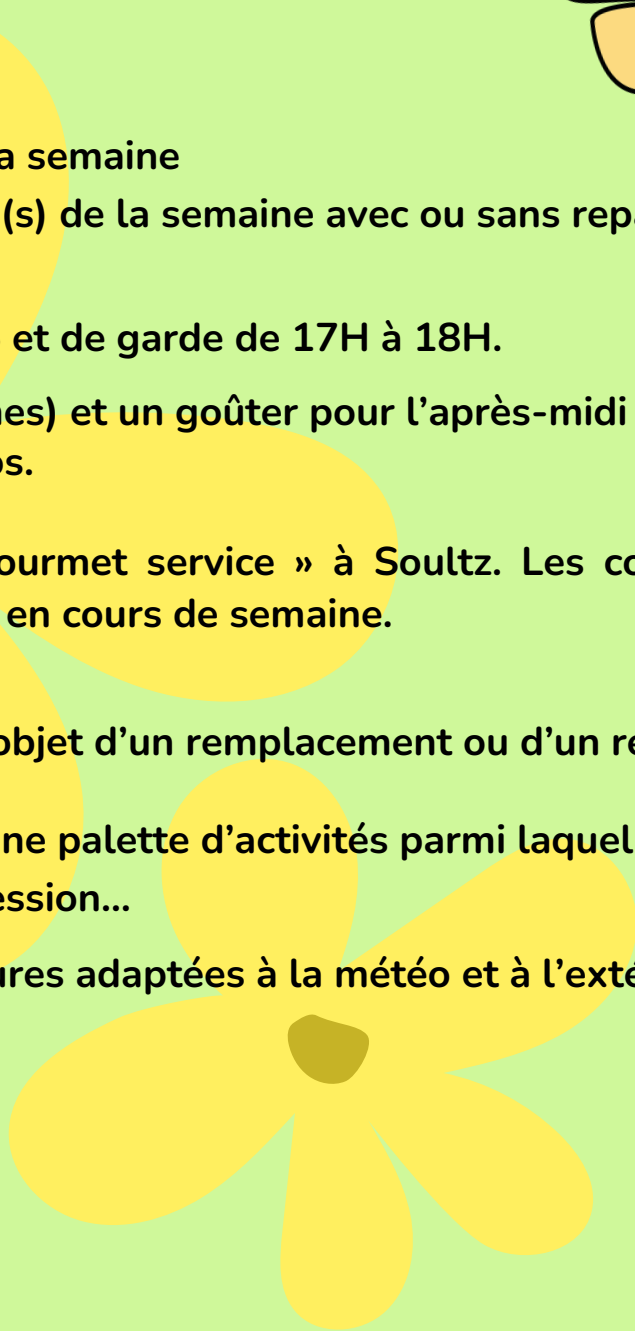
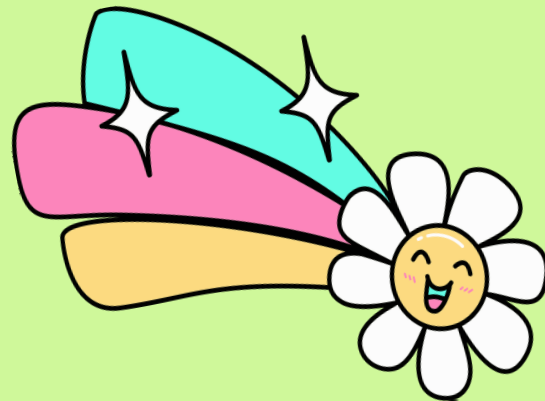

INFOS ÉTÉ 2026

INSCRIPTIONS DÈS LE DIMANCHE 14 JUIN À 20H

DU 06 AU 10 JUILLET 2026

ACCUEIL DE LOISIRS 3-5 ANS
ACCUEIL DE LOISIRS 6-12 ANS
STAGE DE PÊCHE (6-12 ANS) LE MATIN 7-8-9/07
ACCUEIL DE LOISIRS ADOS 12-17 ANS

DU 15 AU 17 JUILLET 2026

ACCUEIL DE LOISIRS 3-5 ANS
ACCUEIL DE LOISIRS 6-12 ANS
MINI-CAMP VÉLO 8-12 ANS À NEUF-BRISACH

FERMETURE DU CENTRE LE 13 ET 14 JUILLET 2026

DU 20 AU 24 JUILLET 2026

ACCUEIL DE LOISIRS 3-5 ANS
ACCUEIL DE LOISIRS 6-12 ANS
ACCUEIL DE LOISIRS ADOS 12-17 ANS

DU 27 AU 31 JUILLET 2026

ACCUEIL DE LOISIRS 3-5 ANS
ACCUEIL DE LOISIRS 6-12 ANS

FERMETURE DU CENTRE DU 03 AOUT AU 16 AOUT 2026

DU 17 AOUT AU 21 AOUT 2026

ACCUEIL DE LOISIRS 3-5 ANS
ACCUEIL DE LOISIRS 6-12 ANS

DU 24 AOUT AU 27 AOUT 2026

ACCUEIL DE LOISIRS 3-5 ANS
ACCUEIL DE LOISIRS 6-12 ANS

VENDREDI 28 AOUT 2026

SORTIE EUROPA-PARK
7-12 ANS + ADOS

SORTIE CIGOLAND 3-6 ANS

FERMETURE DU CENTRE LE LUNDI 31 AOUT 2026