

SEMAINE 1

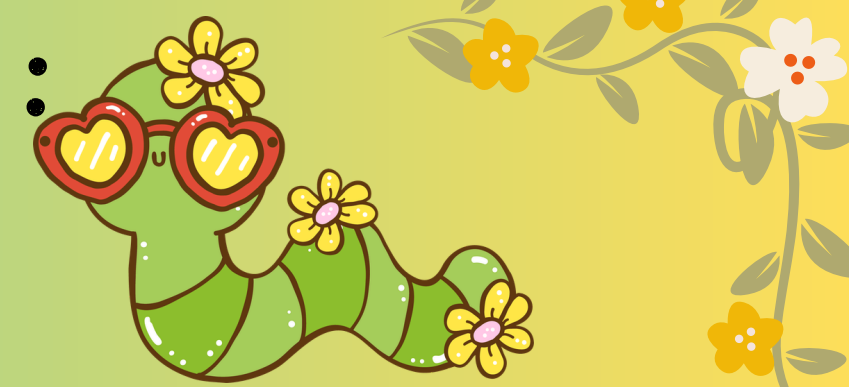

PROGRAMME D'ACTIVITÉS 3-5 ANS : "LE RÉVEIL DE LA NATURE"



LUNDI 13

MARDI 14

MERCREDI 15

JEUDI 16

VENDREDI 17

**M
A
T
I
N**

***LA PETITE SERRE DE..."**

***PETITS DÉFIS POUR
GAGNER LES GRAINES**

***À TES CRAYONS !**



***POT DU PRINTEMPS**

***CARTE À PLANTER**

***PETIT TÉTARD
DEVIENDRA PETITE
GRENOUILLE**

***PETIT JARDIN
AROMATIQUE**

***RELAIS DE LA
NATURE**



**SORTIE À LA JOURNÉE
VAL DU PÂTRE**

DÉPART : 9H

***BALADE DES FÉES**



ALLONS VISITER

LA FERME EQUESTRE

DE BUHL



12-14H

REPAS

REPAS

REPAS

REPAS TIRÉ DU SAC

REPAS

**A
P
R
E
M**

***MASQUE ET BANDEAU
DE TÊTE NATURE**

***SABLÉS DU PRINTEMPS**

***PORTES-CLEFS DE LA
NATURE**



GRAND JEU :

**"UTILISONS NOS CINQ
SENS POUR LE RÉVEIL
DE LA NATURE"**



ALLONS VISITER

LA ZONE AVICOLE



**RALLYE PHOTOS DE
LA GRENOUILLE**

RETOUR : 16H30

**PRÉVOIR UNE TENUE
ADAPTÉE À LA MÉTÉO ET
CONFORTABLE + UN SAC
AVEC LES GOÛTERS ET
UNE GOURDE.**

BALADE

OSTERPUTZ



SEMAINE 1



PROGRAMME D'ACTIVITÉS 6-12 ANS :

"LE RÉVEIL DE LA NATURE"



LUNDI 13

MARDI 14

MERCREDI 15

JEUDI 16

VENDREDI 17

**M
A
T
I
N**

- *LA COURSE DES EXPLORATEURS
- *CRÉATION D'UN HERBIER
- *CADRES FLEURIS



- *VISITONS LA FERME EQUESTRE
- *CONSTRUCTION D'UN NICOIR À OISEAUX
- *ALLONS AU MARKSTEIN

- *ATELIER LAND'ART
- *JEUX SPORTIFS
- *PETIT HÔTEL À INSECTES

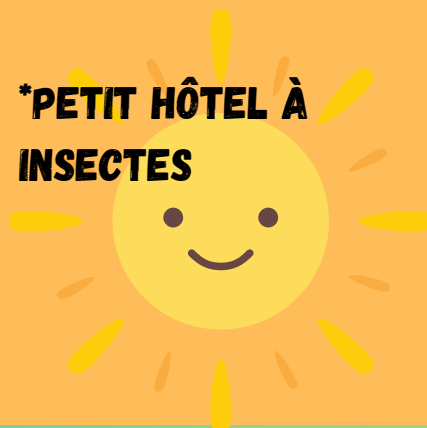

- SORTIE À LA JOURNÉE VAL DU PÂTRE
- DÉPART : 9H
- *RANDONÉE



- GRAND JEU :
- "MISSION DES GARDIENS DE LA NATURE"



12-14H

REPAS

REPAS

REPAS

**GRILLADES + BANANES
ET CHAMALLOWS
FLAMBÉS**

REPAS

**A
P
R
È
M**

- *PHOTOPHORES DE PRINTEMPS
- *ATELIER PEINTURE VÉGÉTAL
- *DÉFIS EN FORÊT



**BALADE CITOYENNE
"PRÉSERVONS NOTRE
ENVIRONNEMENT"**



- *ALLONS AU PARC DE BUHL
- *JOUONS À CACHE-CACHE NATURE



***RANDONNÉE**

RETOUR : 16H30

**PRÉVOIR UNE TENUE
ADAPTÉE À LA MÉTÉO
ET CONFORTABLE + UN
SAC AVEC LES GOÛTERS
ET UNE GOURDE.**

- *CAGETTES PLANTES AROMATIQUES
- *CUISINONS DES GÂTEAUX ORANGE/SÉSAME
- *ALLONS AU BOLLENBERG DÉCOUVRIR LA FAUNE ET FLORE



SEMAINE 2



PROGRAMME D'ACTIVITÉS 3-5 ANS : "À VOS BASKETS, PRÊTS, PARTEZ"

"TENUE OFFICIELLE DE LA SEMAINE : BASKETS, JOGGING ET GRAND SOURIRE !"

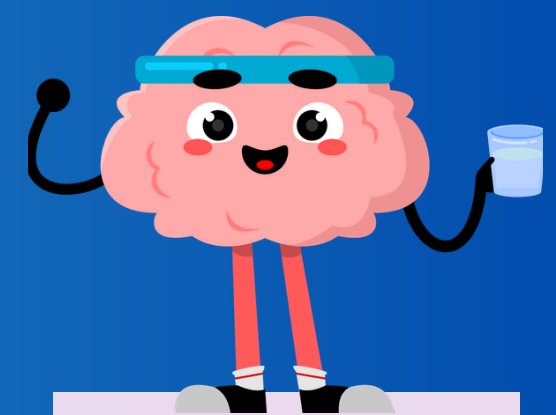

LUNDI 20

MARDI 21

MERCREDI 22

JEUDI 23

VENDREDI 24

**M
A
T
I
N**

***L'ART DU CIRQUE**
***MÉDAILLES EN PÂTE À SEL**
***COURSE D'ORIENTATION À GUEBWILLER**

GRAND JEU :
ACADÉMIE DES SUPERS SPORTIFS



ALLONS À LA PISCINE
NAUTILIA
À
GUEBWILLER



7H45-9H : PETIT DEJ' DES SPORTIFS EN FAMILLE
SORTIE À LA JOURNÉE AU PARC DE LAUTENBACH
DÉPART : 9H30

***JEUX DES PETITS SPORTIFS**
***CUISINONS DES COOKIES**



12-14H

REPAS

REPAS

REPAS

REPAS TIRÉ DU SAC

REPAS

**A
P
R
È
M**

***BRICO DU BASKETTEUR**
***SPORT DE BALLE AU CITY**
***ALLONS AU PARCOURS VITAE**



***CUISINONS UN GÂTEAU SURPRISE**
***COURSES DE RELAIS**
***TABLEAUX DES SPORTIFS**



***MUFFINS DE LA FORME**
***ATELIER DANSE**



OLYMPIADES À L'AIRE DE JEUX
RETOUR : 16H30
PRÉVOIR UNE TENUE ADAPTÉE À LA MÉTÉO ET CONFORTABLE + SAC À DOS AVEC LES GOÛTERS, LE REPAS DE 12H ET UNE GOURDE.

BALADE : PARCOURS DU COMBATTANT



SEMAINE 2

PROGRAMME D'ACTIVITÉS 6-12 ANS : "À VOS BASKETS, PRÊTS, PARTEZ"



"TENUE OFFICIELLE DE LA SEMAINE : BASKETS, JOGGING ET GRAND SOURIRE !"

LUNDI 20

MARDI 21

MERCREDI 22

JEUDI 23

VENDREDI 24

**M
A
T
I
N**

*TIR À L'ARC
*JOUONS AU HOCKEY
*CRÉONS DES AFFICHES SUR LE THÈME DU SPORT

*INITIATION COURSE D'ORIENTATION À GUEBWILLER
*INITIATION AUX ARTS MARTIAUX
*JOUONS AU VOLLEY-BALL

*CUISINE DES SPORTIFS
*FABRIQUE TON BABY-FOOT

7H45-9H : PETIT DEJ' DES SPORTIFS EN FAMILLE

SORTIE À LA JOURNÉE AU PARC DE LAUTENBACH

MATCHS DE BASKET, HANDBALL ET CRÉATION DE LAND'ART

DÉPART : 9H30

PARCOURS DU CŒUR AVEC CHLOÉ POUR LES CMI-CM2-COLLÉGIENS (PLACES LIMITÉES ET SUR INSCRIPTION À LA JOURNÉE : INFOS PAGE SUIVANTE + VOIR FICHE D'INSCRIPTION)

*ZUMBA

*INITIATION COURSE D'ORIENTATION EN FORÊT

12-14H

REPAS

REPAS

REPAS

REPAS TIRÉ DU SAC

REPAS

**A
P
R
È
M**

BALADE SPORTIVE

**GREMPELTURNIER :
TOURNOI DE FOOT DÉGUISÉ**

METTONS NOS PLUS BEAUX DÉGUISEMENTS POUR PARTICIPER À UN TOURNOI DE FOOT DÉLIRANT

ALLONS À LA PISCINE NAUTILIA À GUEBWILLER

OLYMPIADES À L'AIRE DE JEUX

RETOUR : 16H30

PRÉVOIR UNE TENUE ADAPTÉE À LA MÉTÉO ET CONFORTABLE + SAC À DOS AVEC LES GOÛTERS, LE REPAS DE 12H ET UNE GOURDE.

JEUX DE COURSES "LES MAISONS AUX TRÉSORS"

**LES
PARCOURS
DU**

Cœur



VENDREDI 24 AVRIL 2026

POUR LES ENFANTS DE CM1-CM2 ET LES COLLÉGIENS

LES ENFANTS SONT INVITÉS À PARTICIPER AUX PARCOURS DU CŒUR À ISSENHEIM, UN MOMENT LUDIQUE ET SPORTIF POUR BOUGER, S'AMUSER ET PRENDRE SOIN DE SON CŒUR !

C'EST AUSSI L'OCCASION D'UNE BELLE RENCONTRE AVEC LES JEUNES DU SERVICE JEUNESSE DE GUEBWILLER, SOULTZ ET ISSENHEIM, POUR PARTAGER UN MOMENT CONVIVIAL AUTOUR DU SPORT, DE LA SANTÉ ET DU PLAISIR D'ÊTRE ENSEMBLE.

AU PROGRAMME : GESTES QUI SAUVENT AVEC LES POMPIERS D'ISSENHEIM, ATELIER DIÉTÉTIQUE AVEC UNE SPÉCIALISTE, VÉLO SMOOTHIE, PÔLE APSA (ACCOMPAGNEMENT PRÉVENTION SANTÉ ALSACE), PETITS PARCOURS, DÉFIS SPORTIFS, JEUX ET BONNE HUMEUR. L'OBJECTIF EST SIMPLE : BOUGER ENSEMBLE ET DÉCOUVRIR QUE L'ACTIVITÉ PHYSIQUE EST BONNE POUR LA SANTÉ.

DATE : 24/04/2026

LIEU : PÉRISCOLAIRE D'ISSENHEIM

HORAIRE : DÉPART DE BUHL 8H30-RETOUR À BUHL 17H (ACCUEIL POSSIBLE AU PÉRISCOLAIRE DÈS 7H45 ET JUSQU'À 18H).

PENSEZ À INSCRIRE VOTRE ENFANT ET À PRÉVOIR UNE TENUE DE SPORT, DES BASKETS ET UN SAC À DOS AVEC UN REPAS TIRÉ DU SAC + UNE GOURDE. PLACE LIMITÉES À 8 ENFANTS.

ON VOUS ATTEND POUR FAIRE BATTRE LES CŒURS !